

STRUCTURE TERRITORIALE ET ADMINISTRATIVE DES ENTITES DE LA REPUBLIQUE DEMOCRATIQUE DU CONGO

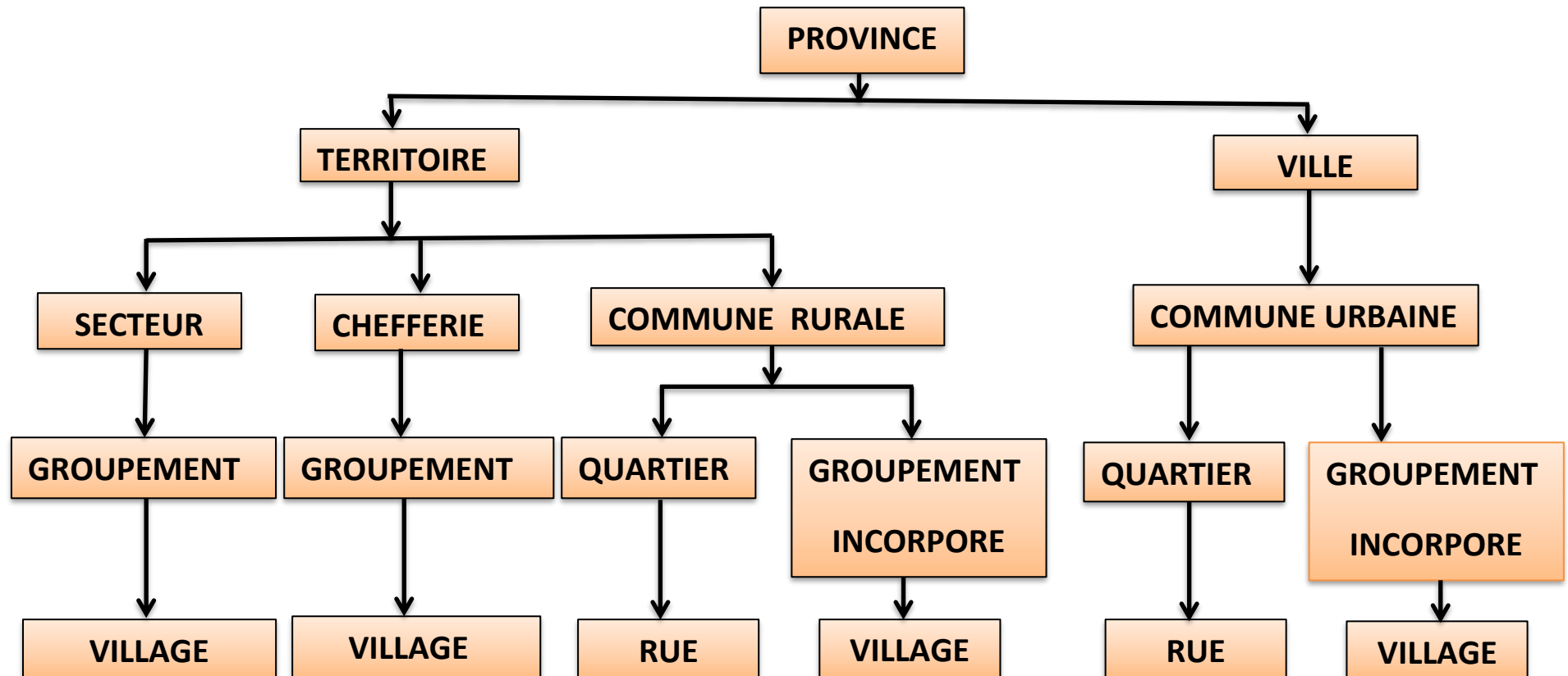

Niveau de structure : Province **niveau 1** ; Ville et Territoire **niveau 2** ; Secteur, Chefferie, Commune rurale et Commune urbaine **niveau 3** ; Groupement, Groupement incorporé et Quartier **niveau 4** ; Village et Rue **niveau 5**.

Source : Données recueillies au Ministère de l'Intérieur 2017 / élaboré le laboratoire de toponymie / Institut Géographique du Congo / RDC,

Présenté par l'Expert membre de GENUNG Pax Mbuyi Mucici.

Actuellement en RDC il n'y a pas de l'entité administrative appelée **District**. Il en reste que la province, le territoire, ville ; le secteur/la chefferie, la commune ; groupement-quartier ; rue/village.

