



Arreglos institucionales y proceso para la generación de estadísticas del comercio internacional de mercancías de México



Regional Workshop on International Merchandise Trade Statistics (IMTS)
San Salvador, El Salvador

23 de Octubre 2023

Índice



1. Comité Técnico Especializado en Estadísticas de Comercio Exterior

2. Norma Técnica del Proceso de Producción de Información Estadística y Geográfica para el INEGI

3. Aplicación del MPEG en la generación de la Balanza Comercial de Mercancías de México

Comité Técnico Especializado en Estadísticas de Comercio Exterior (CTE-ECE)



Contexto



El 16 de abril del año 2008 se publicó en el Diario Oficial de la Federación el Decreto por el cual se expide la Ley del Sistema Nacional de Información Estadística y Geográfica, el cual establece la autonomía del INEGI como órgano responsable de normar y coordinar al Sistema.

El SNIEG, es el conjunto de Unidades del Estado (UE) organizadas a través de los Subsistemas, coordinadas por el Instituto y articuladas mediante la Red Nacional de Información, con el propósito de producir y difundir la Información de Interés Nacional.

Contexto

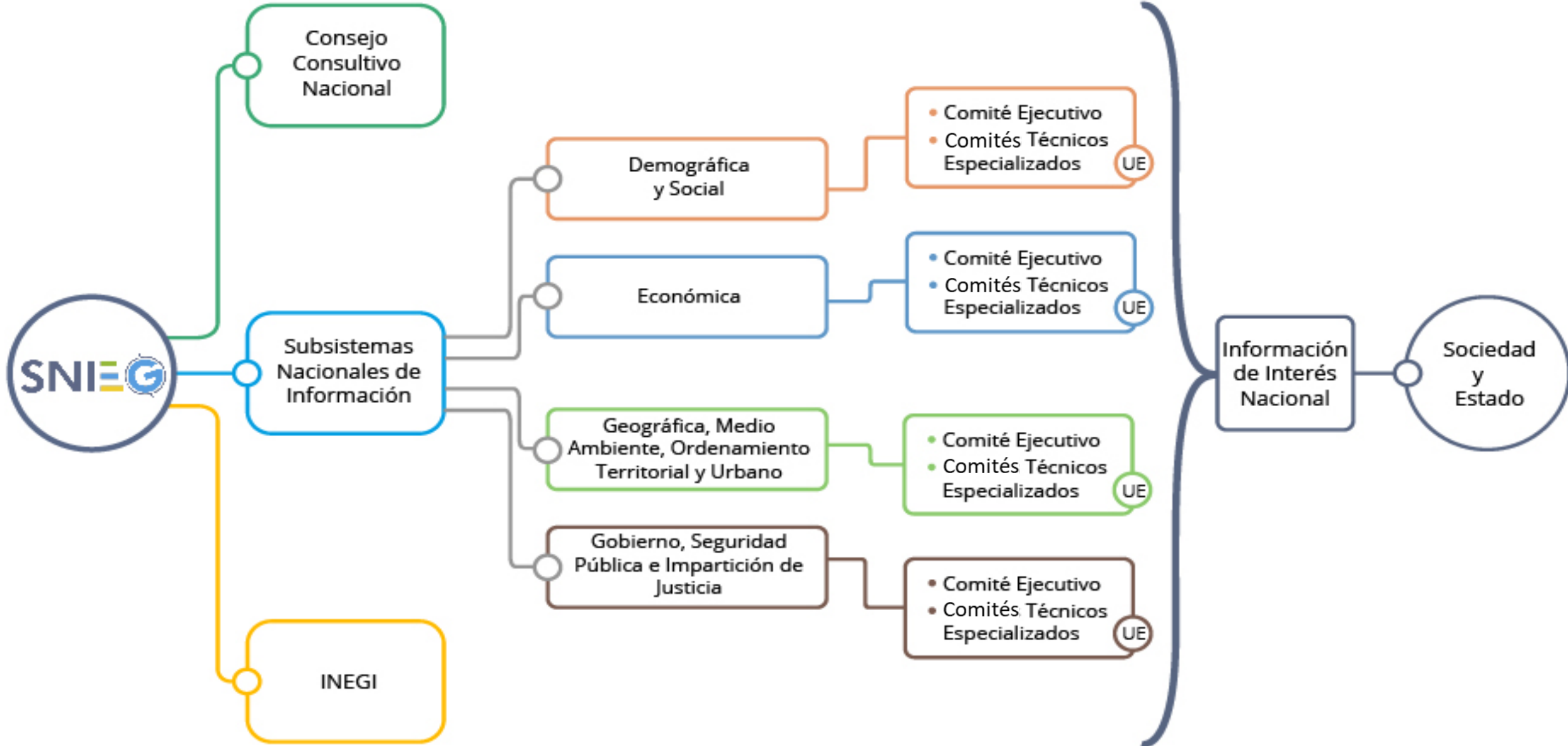

Objetivo

El Comité Técnico Especializado en Estadísticas de Comercio Exterior (CTE-ECE) realiza el tratamiento estadístico al pedimento aduanal para elaborar las Estadísticas de la Balanza Comercial de Mercancías de México. También genera investigaciones para mejorar la calidad de las estadísticas y definir las fechas de publicación de las cifras preliminares y revisadas como parte del calendario de difusión que proporciona el INEGI a los usuarios.

Integrantes

Presidente

Instituto Nacional de Estadística y Geografía



Miembros

Banco de México



Servicio de Administración Tributaria



Secretaría de Economía



Funciones de las instituciones



1



1

Secretaría de
Economía

- Establece reglas generales en materia de comercio exterior
- Actualiza y proporciona el catálogo de códigos arancelarios que conforman la Tarifa de la Ley de los Impuestos Generales de Importación y de Exportación
- Difunde información

Funciones de las instituciones



2



Provee los registros administrativos de las aduanas

3



Realiza el tratamiento estadístico de los registros de aduanas
Difunde información

2

Servicio de Administración Tributaria

3

Banco de México

Funciones de las instituciones



4



4

Instituto Nacional de Estadística y Geografía

- Participa en la definición de los criterios conceptuales y metodológicos del tratamiento estadístico
- Coordina las actividades del Grupo de Trabajo
- Promueve una mejor comprensión de los flujos comerciales
- Realiza el procesamiento anual
- Establece proyectos de investigación

Funciones de las instituciones



4



4

Instituto Nacional de Estadística y Geografía

- Difunde oficialmente la información de la Balanza Comercial de Mercancías de México
- Produce otras estadísticas oficiales en el ámbito del comercio internacional como:
 - ❖ Perfil de las Empresas Manufactureras de Exportación
 - ❖ Exportaciones Trimestrales por Entidad Federativa

Ventajas

01

Implementación de los Programas de Trabajo anual y sexenal

02

Comunicación periódica y reuniones permanentes entre agencias participantes

03

Reuniones con otras instituciones y organizaciones

04

Permite conocer y analizar las necesidades de los usuarios

Temas de discusión



Captación y accesibilidad de la información

Define criterios de tratamiento estadístico

Clasificación

Define las actividades prioritarias

Desarrollo de metadatos

Realización de investigaciones y estudios

Revisión de regulaciones y normatividad

PRODUCCIÓN

Temas de discusión



DIFUSIÓN

Calendario de difusión

Desgloses de datos

Revisión de cifras

Accesibilidad para Cuentas Nacionales y la Balanza de Pagos

Requerimientos especiales de usuarios

Norma Técnica del Proceso de Producción de Información Estadística y Geográfica para el INEGI



Modelo del Proceso Estadístico y Geográfico (MPEG)



Regular el proceso de producción de información estadística y geográfica con el propósito de cumplir con los principios rectores del SNI-EG

- En agosto de 2018 fue publicada en el Diario Oficial de la Federación. Se actualizó en noviembre de 2021
- Norma obligatoria para las Unidades Administrativas del INEGI que desarrollen actividades para producir información estadística y geográfica

Modelo del Proceso Estadístico y Geográfico (MPEG)



- ❑ Modelo desarrollado por el INEGI en el marco del Sistema Nacional de Información Estadística y Geográfica (SNIEG) con base en el Generic Statistical Business Process Model
- ❑ Alineado con las recomendaciones naciones e internacionales y reglas técnicas
- ❑ Proceso de armonización para mejorar la comunicación y coordinación dentro del INEGI
- ❑ Modelo que describe el proceso de producción de información estadística y geográfica

Modelo del Proceso Estadístico y Geográfico (MPEG)



Ciclo completo

Ciclo operativo

Ventajas del MPEG



- ✓ Estandarización de términos
- ✓ Promueve la armonización de los procesos de gestión
- ✓ Proporciona una guía para el programa de capacitación
- ✓ Permite mejorar la distribución de las cargas de trabajo, delegando responsabilidades y estableciendo límites
- ✓ Establece un tratamiento estándar de los principios de calidad en el proceso de producción de la información
- ✓ Define evidencias estandarizadas de los procesos

Aplicación del MPEG en la generación de la Balanza Comercial de Mercancías de México



Fases del MPEG



Documentación de necesidades

- Verificación de recomendaciones internacionales
- Actualización de la Tarifa
- Nuevas solicitudes de información
- Calendario de Difusión
- Revisión de regulaciones y normatividad



Diseño

- Actualización de la metodología
- Diseño de sistemas informáticos
- Actualización del esquema de difusión
- Actualización de la correlación TIGIE-SCIÁN

Construcción

- Actualización de Sistemas de Procesamiento

Fases del MPEG



Fases del MPEG



Difusión

- Esquema por Tema y Programa
- Atención de requerimientos de información



Evaluación

- Indicadores de Oportunidad
- Revisión del proceso mensual y anual

José Francisco Cuiriz Moncada
Subdirector de Registros de Comercio Exterior
Instituto Nacional de Estadística y Geografía
(INEGI)

jose.cuiriz@inegi.org.mx

Conociendo
México

800 111 46 34
www.inegi.org.mx
atencion.usuarios@inegi.org.mx

    **INEGI Informa**

Gracias

