

REGISTRO NACIONAL DE LAS PERSONAS

1982



Dependencia TNE

1984



Alcaldías

1884



2004



Autonomía

2012



Inicia proceso de reingeniería y modernización

- **Registros poblacionales como fuentes de estadísticas vitales**

- Uso de los registros de población para las estadísticas vitales

- **CASO HONDURAS**

- ALIANZA: REGISTRO NACIONAL DE LAS PERSONAS-INE



REGISTROS DE POBLACION

- Sistema de datos personalizados.
- Registrados en distintos sistemas administrativos, facilita información oportuna y confiable a distintos sectores: salud, educación, electoral, seguridad, justicia, desarrollo e inclusión social etc.
- Preferiblemente vinculados al registro Civil, Estadísticas vitales y otras fuentes de información de personas.
- Tomando en cuenta restricciones sobre datos privados y/o reservados por Ley.
- Cobertura nacional.
- Red de registros vinculados coordinadamente, actualizados e integrales.
- Datos con calidad, desagregados, continuos

ANTECEDENTES ESTADISTICOS



DESDE 1989 HONDURAS NO HABIA TENIDO DATOS CONSOLIDADOS DE ESTADISTICAS VITALES

SE LOGRA UN INFORME DE VITALES DE NACIMIENTO Y DEFUNCIONES 2009-2012



ADECUAR MARCO LEGAL

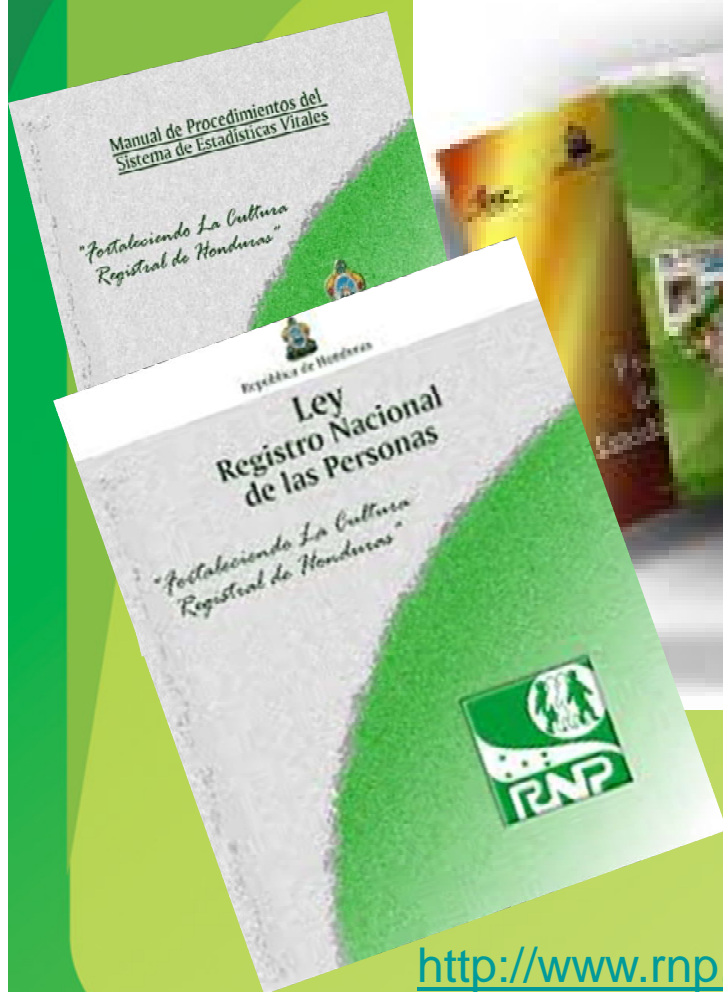

De 5 años a 1 año
Campaña de 30 días

9. Recepcionar y llevar el debido control de los **formularios de estadísticas vitales**, consignar los datos requeridos y remitirlos mensualmente a la Oficialía Civil correspondiente, para ser remitidos por ésta al Instituto Nacional de Estadística.

10. Elaborar y remitir el **informe mensual de estadísticas internas** a la unidad respectiva por conducto de los Oficiales Civiles, de igual manera lo podrán enviar directamente a la Unidad de Estadística debiendo remitir copia a la Oficialía Civil correspondiente

http://www.rnp.hn/wp-content/uploads/2011/02/ley_del_rnp.pdf

<http://www.rnp.hn/wp-content/uploads/2015/05/12-05-15-nuevo-Reglamento-RNP.pdf>

Marco Básico del Sistema de Estadísticas Vitales

Para la consolidación del sistema de estadísticas vitales, en el Registro Nacional de las Personas y el Instituto Nacional de Estadística se ha conformado un marco jerárquico/organizacional básico formado por los siguientes niveles:



Diagrama de Proceso de Recepción, Distribución y Envío de Formularios Estadísticos

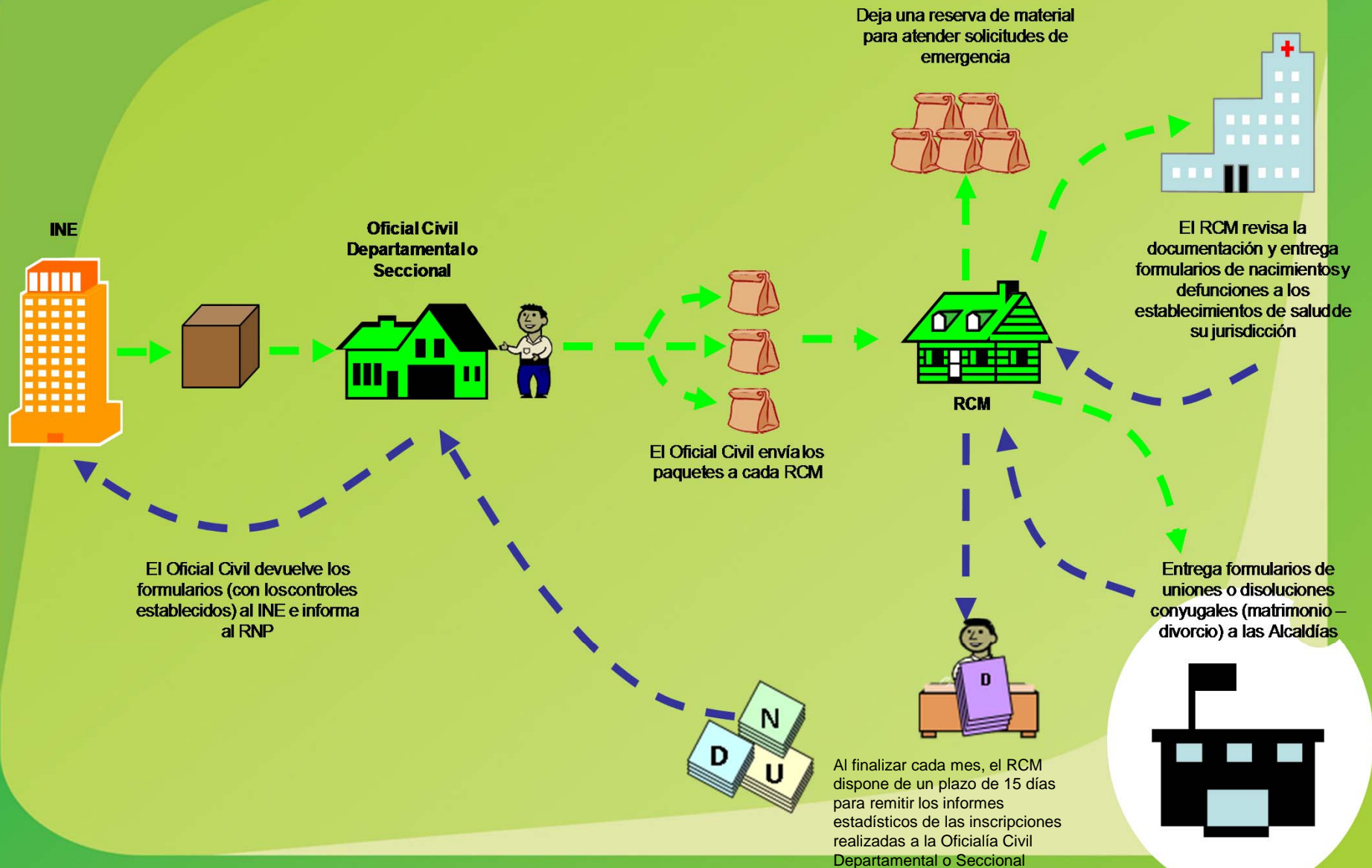

AMPLIAR COBERTURA DE REGISTRO CIVIL

298 RCM
10 RCA
18 RCA EN HOSPITALES
02 RCA MORGUE
2 RCA FRONTERAS
2 CRIC EN UNIVERSIDADES
21 OCD

AUTOMATIZADOS
293 RCM = 94% POBLACION
163 EN LINEA

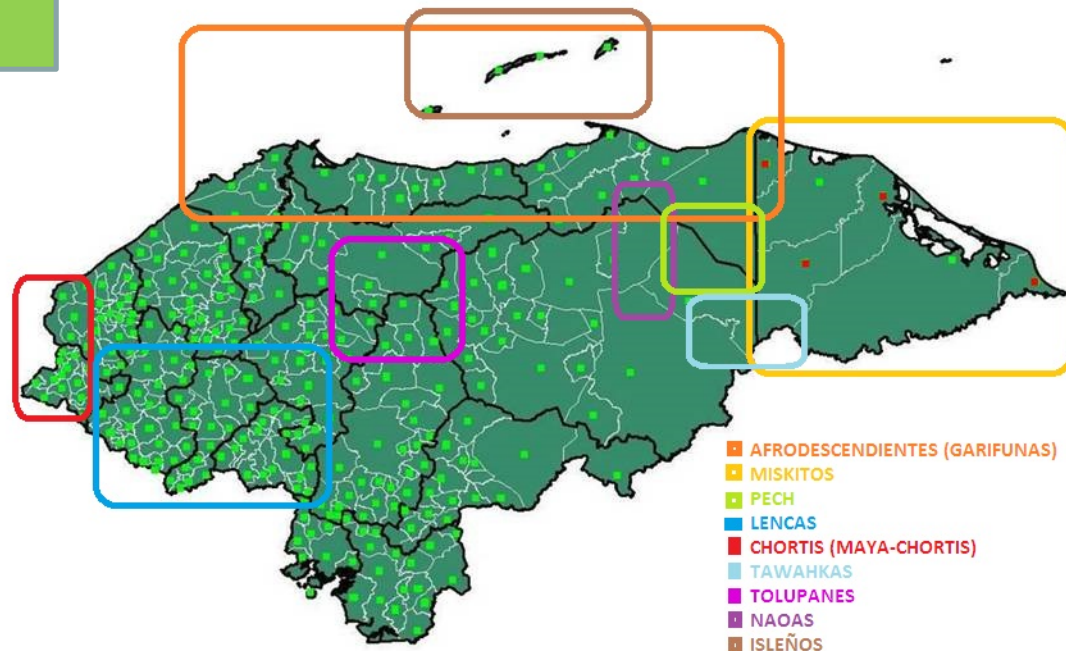

INTEROPERABILIDAD

- Interoperabilidad del sistema de registro civil y número único de identificación

19
Mesas o
Comites interinstitucionales

30
Convenios firmados

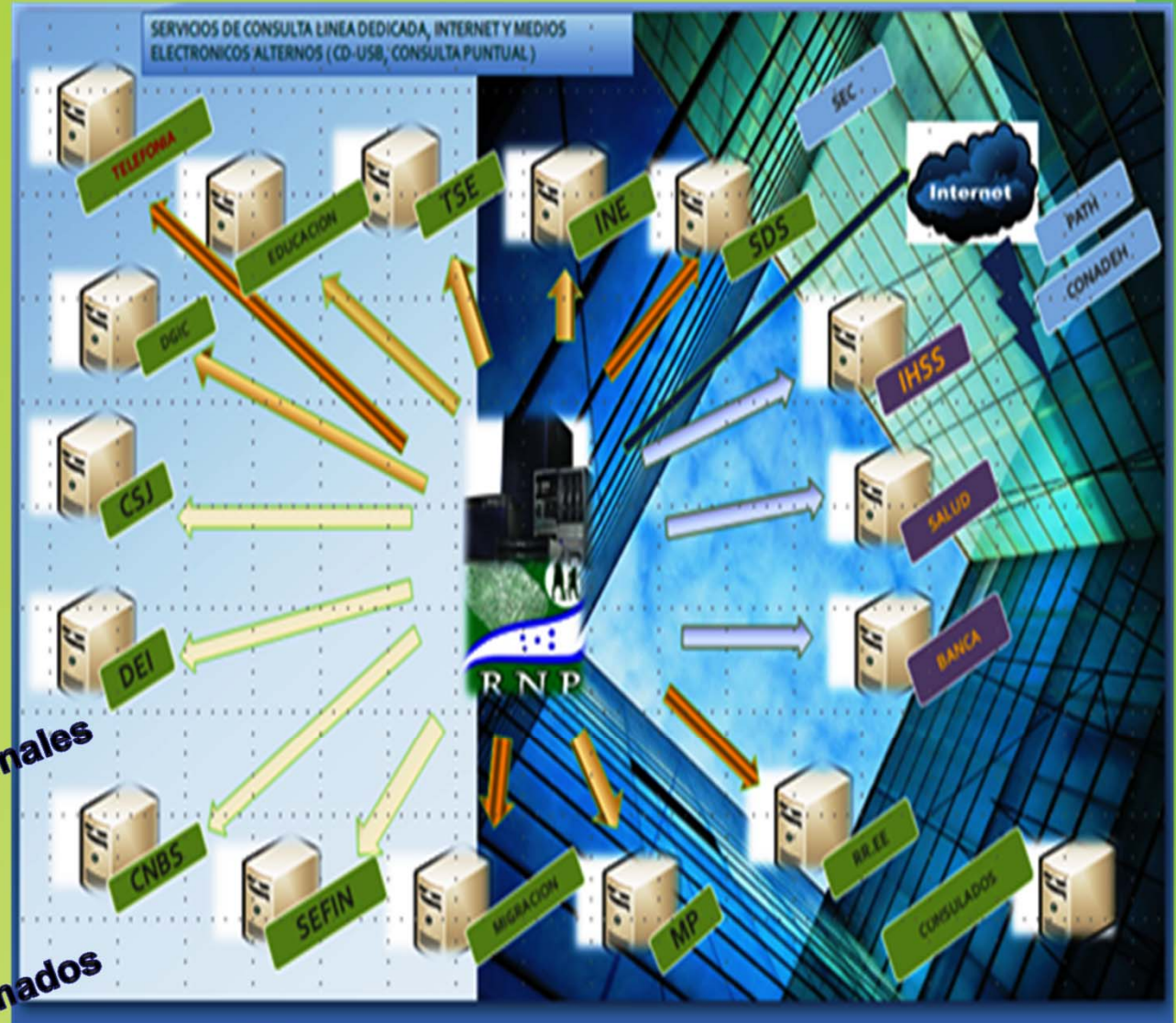

SISTEMATIZAR/REGLAMENTAR

• Rnp web

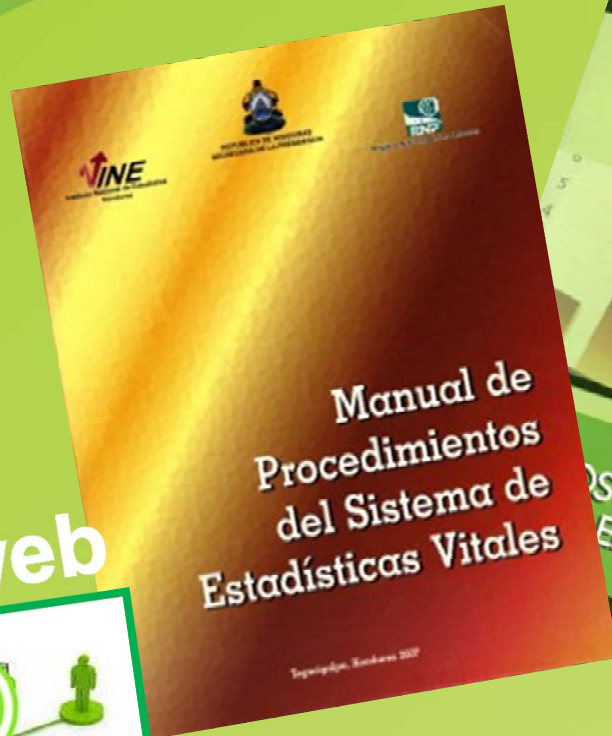

3. DATOS DE LA DEFUNCIÓN

3.1 Fecha y hora del fallecimiento: a.m. ... 1 p.m. ... 2
 día | mes | año | hora | minutos

3.2 Sitio donde murió:
 Casa..... 1 Via pública..... 3 Otro .. 5
 Trabajo... 2 Establecimiento de salud... 4

3.3 Lugar donde ocurrió la defunción:
 Departamento: | |
 Municipio: | |
 Ciudad o aldea: | |
 Barrio colonia o caserío: | |

3.4 ¿Recibió atención médica por la causa que produjo la muerte? SI 1 No 2

3.5 ¿La muerte se debió a una causa externa?
 SI 1 No 2 → Pase a 3.9

3.6 Si la muerte se debió a una causa externa especifique; se debió a:
 Accidente de tránsito 1 Suicidio 4
 Otro accidente 2 Otra causa externa 5
 Homicidio 3

3.7 Si la muerte se debió a una causa externa, especifique si ocurrió con:
 Arma de fuego 1 Objeto romo 4
 Arma blanca 2 Golpe violento 5
 Veneno 3 Otra 6

3.8 Si la muerte se debió a una causa externa, especifique el sitio donde ocurrió la violencia:
 Casa 1 Via Pública 3
 Trabajo 2 Otra 4

3.9 Si es mujer, especifique:
 Si la muerte ocurrió durante el embarazo 1
 Si la muerte ocurrió durante el parto 2
 Si la muerte ocurrió hasta 42 días después del parto (Puerperio) ... 3
 Si la muerte ocurrió de 42 a 365 días después del fin del embarazo ... 4
 No estuvo embarazada en el último año 5

http://www.rnp.hn/wp-content/uploads/2011/02/manual_procedimientos_estadisticas_vitales_rnp_ine.pdf



USO DE BIOMETRIA Y TECNOLOGIA

- **SISTEMA WEB DE REGISTRO CIVIL.**
- **BIOMETRIA EN IDENTIFICACION.**
- **INTEGRACION DEL CIEV.**
- **APERTURA DE OFICINAS EN LINEA EN HOSPITALES Y MORGUES.**
- **NUMERO UNICO DE IDENTIFICACION DESDE 1984. SE ASIGNA DESDE LA INSCRIPCION DE NACIMIENTO, ES USADO PARA FINES: IDENTIFICACION PERSONAL, PASAPORTE, SEGURO SOCIAL, TRIBUTACION, EDUCACION Y AHORA PARA EXPEDIENTE CLINICO.**
- **AUTOMATIZACION DE REGISTROS CIVILES Y CONEXIÓN EN LINEA.**

Externo NET rogeio israel

https://civil.rnp.hn/ExternoNET.aspx?Pagina.aspx?Goto=InscripcionNacimientos

Inscripciones | Cambio de Contraseña

Inscripción de Nacimientos ?

[0801-2016-09546] JOSUE ELIAZAR FORTIN SOTO

Principal del Inscrito | Padres | Comparecientes y Abuelos | Estadísticas Vitales | Enmiendas y Observaciones | Información Multimedia | Notas Marginales

Identificación del Inscrito

Departamento: 08 v Francisco Morazán

Municipio: 01 v Distrito Central

Año de Inscripción: 2016

Número de Acta: 09546 Cargar Nuevo Buscar

Identificación del Inscrito

Tipo de Inscripción: 01 v Normal

Número de Tomo: 07378

Número de Folio: 019

Fecha de Inscripción: 27/05/2016 v

Datos Personales del Inscrito

Primer Apellido: FORTIN

Segundo Apellido: SOTO

Nombres: JOSUE ELIAZAR

Sexo: 1 v MASCULINO

Fecha y Hora de Nacimiento: 22/01/2016 06:15 a.m. v

País de Nacimiento: 214 v Honduras

Departamento de Nacimiento: 08 v Francisco Morazán

Municipio de Nacimiento: 01 v Distrito Central

Ciudad de Nacimiento: 01 v Tegucigalpa

División Municipal Nacimiento: 830215 v BARRIO SAN FELIPE

Estado Civil: 00 v SE IGNORA

Esposa: 01 v VIVO

Datos del Nacimiento

Sitio de Nacimiento: 04 v HOSPITAL SAN FELIPE

Nacimiento Asistido Por: 01 v MEDICO

Peso al Nacer: 00 Libras 00 Onzas 0000 Gramos

Tipo de Sangre: v Se Ignora Factor RH: 0 v Negativo

Medida al Nacer: 00 Cm.

Datos de Residencia del Inscrito Georeferencia

País de Res.: 214 v Honduras

Departamento de Res.: 08 v Francisco Morazán

Municipio de Res.: 01 v Distrito Central

División Municipal de Res.: 011341 v COL. ALEMANIA NO. 1

Dirección del Domicilio: SCT 3 BLOQ 4 APARTAMENTOS VERDES CLL PRINC.

Teléfono del Domicilio: 31838613 Celular:

Correo Electronico:

Ocupación del Inscrito: 00000 v SE IGNORA

Session12s-UNSD-Ev... | Session10s-Design... | Session15s-Cuestion... | Session15s-Trabajo... | Session13s-CELADE... | [Mostrar todas las descargas...](#)

ES 09:39 a.m. 26/08/2016



Inscripciones **Cambio de Contraseña**

Inscripción de Nacimientos

[0801-2016-09546] JOSUE ELIAZAR FORTIN SOTO

Principal del Inscrito | Padres | Comparecientes y Abuelos | **Estadísticas Vitales** | Enmiendas y Observaciones | Información Multimedia | Notas Marginales

Datos de quien constata el nacimiento

Nombres y apellidos completos: Fecha de constatación: 22/01/2016
Profesión: 1 Médico Número colegio profesional:

Datos estadísticos de la madre

Tipo de Parto: 1 Vaginal
¿Está Viva?: 1 SI
Edad en años cumplidos: 28 28
Fecha de nacimiento: 15/05/1988
Grupo poblacional: 97 Otro
Estado conyugal: 3 En unión libre
¿Sabe leer y escribir?: 1 SI
Estudios realizados: 3 Primaria completa
En el momento de este nacimiento: 3 Cuidaba el hogar
Categoría ocupacional: 4 Trabajador(a) familiar no remunerado

Datos estadísticos del padre

¿Está Vivo?: 1 SI
Edad en años cumplidos: 39 39
Grupo poblacional: 97 Otro
Estado conyugal: 3 En unión libre
¿Sabe leer y escribir?: 1 SI
Estudios realizados: 3 Primaria completa
En el momento de este nacimiento: 1 Trabajó
Categoría ocupacional: 2 Asalariado(a)

Historia de Hijos

Hijos vivos actualmente (incluir el presente): 03 03
Hijos que nacieron muertos: 00 0
Hijos que nacieron vivos y han muerto: 00 0

Observaciones

ALGUNOS DATOS

Inscripciones de Nacimientos y Defunciones en Registro Civil de Honduras

Año	Nacimiento	Defunciones
2011	210.258	26.602
2012	212.823	26.675
2013	211.770	27.811
2014	210.474	28.262
2015	209.975	29.655

Población total por inscripción en el RNP, según departamento (MENORES DE 6 AÑOS).

Departamento	Población		Inscripcion en el R.N.P.			
			Inscrito		No Inscrito	
	No.	% / ¹	No.	% / ²	No.	% / ²
Total nacional	8.300.313	100%	8.236.059	99,2%	64.254	0,8%

Muertes inscritas en el Registro Nacional de Las Personas , según departamento

Departamento	Población		Inscripcion en el R.N.P.			
			Inscrito		No inscrito	
	No.	% / ¹	No.	% / ²	No.	% / ²
Total nacional	40.523	100%	33.893	83,6%	6.630	16,4%

SUBREGISTRO
DE
NACIMIENTOS
CNPV
INE

1.29%

FORTALEZAS

- **NUEVA LEY DEL RNP (SEPARACION DEL TRIBUNAL ELECTORAL)**
- **CREACION DEL INE.**
- **Incorporación y apoyo CLARCIEV, MESA SUBREGIONAL MTI, PUICA-OEA, OPS, UNICEF, PNUD, AECID.**
- **COMITÉ INTERINSTITUCIONAL DE ESTADISTICAS VITALES – CIEV (INE, RNP, UNIVERSIDAD- FACULTAD DE MEDICINA, MEDICINA FORENSE, OPS, UNICEF, COLEGIO MEDICO, POLICIA NACIONAL, IHSS, SESAL)**
- **UNIFICACION DE FORMULARIOS ESTADISTICOS.**
- **CREACION DE UNIDADES DE ESTADISTICAS EN RNP.**
- **NUEVO SISTEMA WEB DE REGISTRO CIVIL Y USO DE BIOMETRIA.**
- **AUTOMATIZACION Y AMPLIACION DE COBERTURA DEL RNP**
- **COORDINACION RNP-INE**
- **SE ESPERA LA APROBACION DE UNA POLITICA PUBLICA DE POBLACION. YA SE FORMO UNA COMISION (CONAPO)**
- **APOYO Y ACOMPAÑAMIENTO DE COOPERANTES INTERNACIONALES.**

DEBILIDADES

- **NO HAY COMPROMISO DE SECTOR SALUD (MEDICOS EN EL LLENADO DE LOS FORMULARIOS)**
- **INCORPORAR AL PLAN DE ESTUDIOS DE ALUMNOS DE MEDICINA UN APARTADO SOBRE LA IMPORTANCIA DE LAS EV.**
- **ALCALDIAS Y NOTARIOS NO LLENAN FORMULARIOS.**
- **FALTA MAS APOYO DE LA SESAL.**
- **Mas apoyo a la gerencia de EV del INE**
- **Faltan codificadores en SESAL eINE**
- **FALTA UNA POLITICA PUBLICA SOBRE EL TEMA DE EV**
- **CAPACITAR A RCM, ESCRIBIENTES, NOTARIOS, SECRETARIOS Y ALCALDES MUNICIPALES.**
- **REVISAR EL FORMULARIO ESTADISTICO (ACTUALIZARLO Y VOLVER MAS FACIL SU LLENADO).**
- **AUTOMATIZAR EL PROCESO DE LLENADO EN LA SESAL, ALCALDIAS, NOTARIOS Y MINISTERIO PUBLICO (MEDICINA FORENSE)**
- **EN DEFUNCION EL RCM TIENE LIMITANTES PARA LLENAR FORMULARIO.**
- **COORDINAR MEJOR CON SESAL (AL INTERIOR DE ELLOS) Y CON OTROS ACTORES.**

**Identificate y
Genera Estadísticas
Vitales para Honduras**



MUCHAS GRACIAS

