



INE Chile's Experience in the Communication and Dissemination of International Mobility and Migration Statistics

*Sandra Quijada, National Director
National Statistics Institute (INE)
January 2023*

Role of the National Statistics Institute (Law 17.374)



Statistics produced by INE on international movement and migration

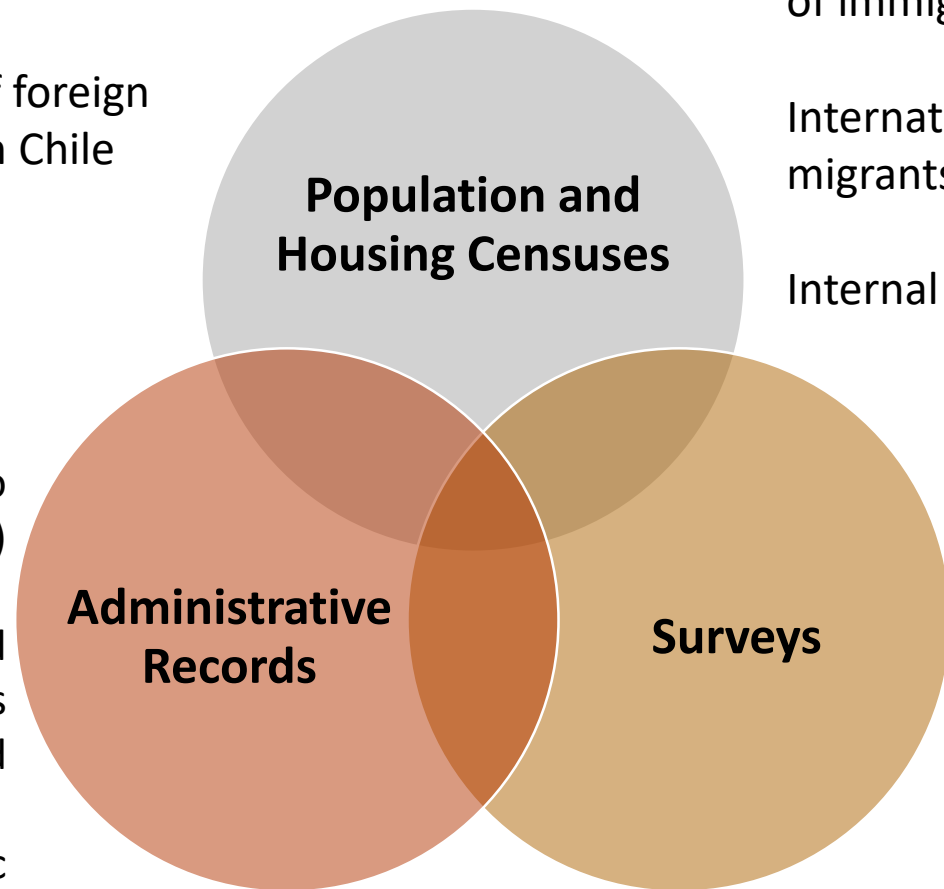

Estimate of foreign residents in Chile

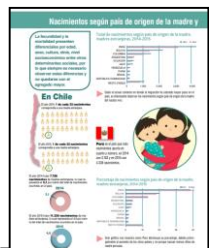

Vital statistics (births to foreign mothers)



1st and 2nd Registration of Chileans Abroad



Annual demographic bulletin of international movement of passengers

Stock and characterization of immigrants

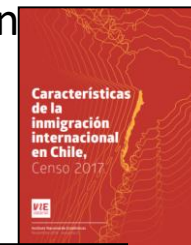

International return migrants



Internal migration



Migrant employment (National Employment Survey)



Public safety (ENUSC)



Inter-institutional meetings

In the framework of the Migration-Statistics Roundtable

- Present the current status of available data on international migration in Chile.
- Facilitate the identification of steps towards the production of official statistics on this subject at the national level.
- Meetings were held with at least 21 State services in November 2018, January 2019, and April 2019.
- Meetings were also held with experts from academia and international organizations such as ILO, IOM, UNDP, and CELADE.
- Regular meetings are held with the National Migration Service, the Ministry of Foreign Affairs, the Investigation Police, and the Civil Registration and Identification Service.
- **An effort is being made to transform the Migration-Statistics Roundtable into a Subcommittee on Migration Statistics.**



Participation in regional working groups, conferences, seminars

Regional and international forums are **spaces for strengthening knowledge and cooperation**, and we value our participation because we can learn good practices and share our own.



Webinario 1: "Los Sistemas Estadísticos y la atención a las necesidades de información sobre Migración Internacional"

Población y desarrollo

29 DE SEPTIEMBRE DE 2021 | EVENTO

El Webinario 1 es el primero de la serie de tres, y se realiza en seguimiento a las tareas efectuadas en apoyo al Grupo de Trabajo sobre Datos de Migración Internacional de la CEA-CEPAL sobre la "Evaluación de la capacidad nacional de producción de datos sobre migración internacional", en la que 10 países de América Latina y el Caribe han aportado información relevante en el marco del Proyecto "Recolección y uso de Datos sobre migración internacional en el contexto de la Agenda 2030 para Desarrollo y la Declaración de Nueva York para Refugiados y Migrantes", (que forma parte del 11° Tramo de la Cuenta para el Desarrollo), dirigido por la División de Estadística de las Naciones Unidas.

Compartir



29 Sep 2021

Reuniones y seminarios técnicos

WEBINAR, Chile

Organizado por

Comisión Económica para América Latina y el Caribe (CEPAL)

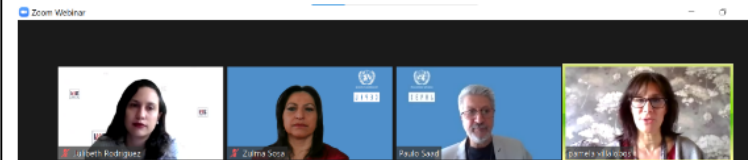

The communications policy of INE, its website, and its social media

In 2022, there was an increase in visits and downloads of demographic content related to mobility and migration.

[Web page of demography and migration](#)

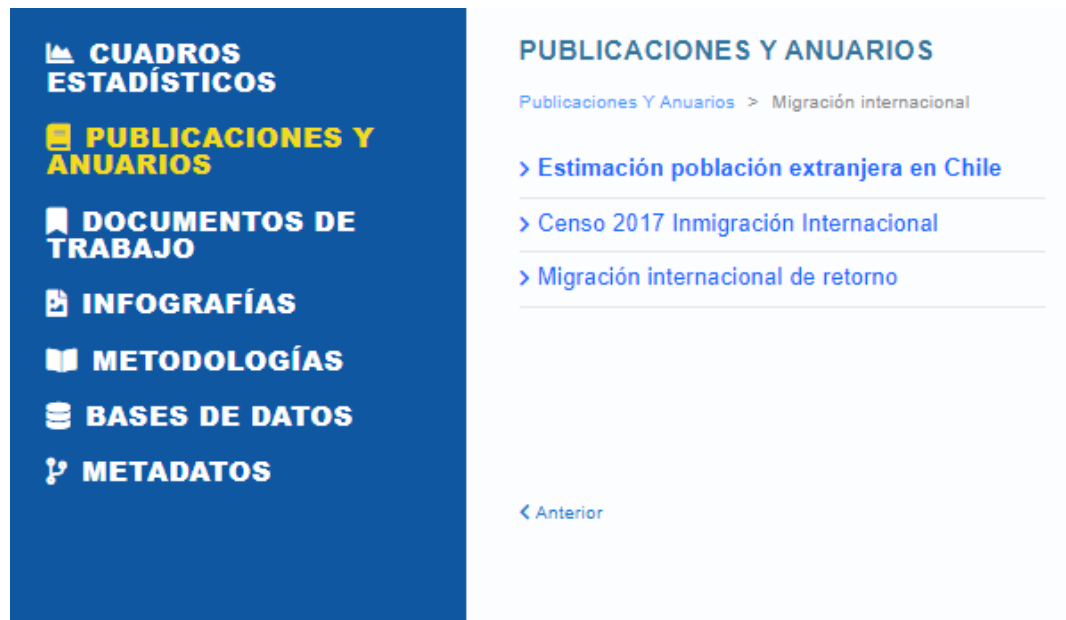

Visits to the page of demography and migration

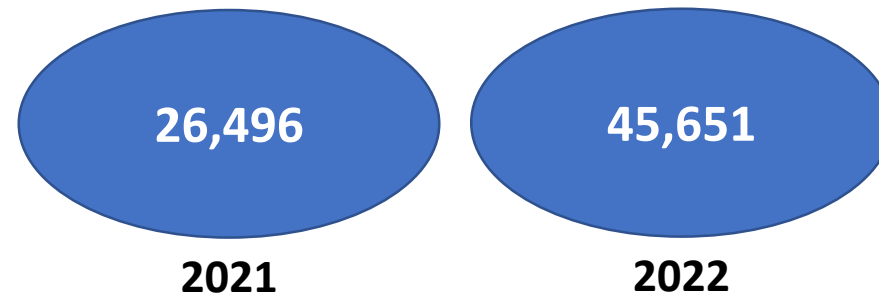

Total of downloads from the page

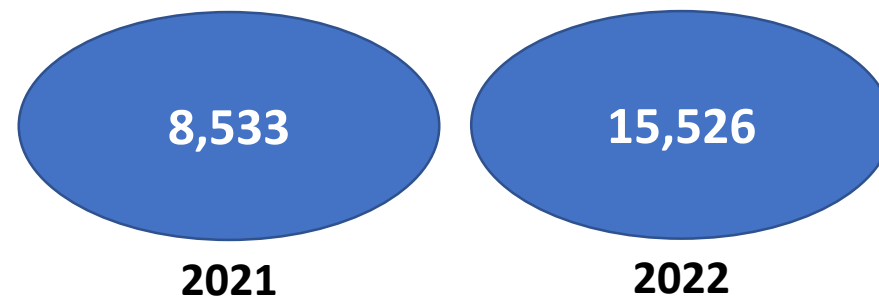

The communications policy of INE, its website, and its social media



Instituto Nacional de Estadísticas
8.8 mil seguidores • 215 seguidos

Publicaciones

Detalle: El INE es el organismo oficial productor de estadísticas en el país, que entrega más de 70 estadísticas.

Publicación: **Día Internacional del Migrante**
18 Diciembre
1.482.390 personas extranjeras residen en Chile en 2021, un **1,5%** que en 2020.

País	Porcentaje
Venezuela	30,0%
Perú	16,6%
Haití	12,2%
Colombia	11,7%
Bolivia	8,9%



Hilo

INE Chile @INE_Chile

AHORA: Junto a @MigracionesCL estamos presentando la estimación de personas #extranjeras residentes habituales en #Chile al 31 de diciembre de 2021, elaborada en colaboración con @PDI_CHILE, @RegCivil_Chile y @Minrel_Chile

11:07 a. m. · 12 oct. 2022



Mapa distribución porcentual de la población extranjera estimada en 2021

País	Porcentaje
Estados Unidos	1%
México	0,5%
Venezuela	30%
Colombia	11,7%
Ecuador	2,8%
Perú	16,6%
Bolivia	8,9%
Cuba	1,2%
Haití	12,2%
Rep. Dominicana	1,3%
Brasil	1,3%
Paraguay	0,4%
Uruguay	0,4%
Argentina	5,2%
Algeria	0,4%
España	1,3%
Italia	0,2%
China	0,9%

Notas: Se excluyeron las categorías Otro país (2,0%) y país no declarado (0,2%). La suma de las cifras porcentuales podría no sumar 100% debido al redondeo de decimales.
Fuente: INE-Sermig

chile.ine AHORA: Junto al Servicio Nacional de Migraciones #Sermig estamos presentando la estimación de personas #extranjeras residentes habituales en #Chile al 31 de diciembre de 2021, elaborada en colaboración con la Policía de Investigaciones #PDI, el Ministerio de Relaciones Exteriores #Minrely y el Servicio de Registro Civil e Identificación #SRCI. Entre los resultados destaca que para ese año se estimó un total de 1.482.390 personas extranjeras residentes de #Chile, lo que representa un crecimiento absoluto de 22.343 personas y un alza relativa de 1,5% respecto a 2020. El 30,0% de la #población extranjera proviene de #Venezuela, seguido de #Perú, con 16,6%, y #Haití, con 12,2%.



Instituto Nacional de Estadísticas - Chile
@inechileoficial
1.330 suscriptores

PÁGINA PRINCIPAL VIDEOS EN VIVO LISTAS DE REPRODUCCIÓN COMUNIDAD CANALES INFORMACIÓN

Subidos recientemente Popular

- Índice de Precio al Consumidor IPC 12,8% (2022)
- Encuesta Nacional de Empleo (ENE) 0,1 p.p.
- INE en un minuto Enero 2023
- Conferencia ENE 29-12-2022
- Conferencia ciudadana. Evolución demográfica en Chile
- INE en un minuto noviembre 2022

E-mail: ine@ine.cl
Facebook: @ChileINE
Twitter: @INE_Chile
Instagram: @chile.ine
LinkedIn: Instituto Nacional de Estadísticas de Chile
YouTube: Instituto Nacional de Estadísticas - Chile

Outreach to academia, civil-society organizations, and the general public

Public conference
 "International migration, evolution, data, and future challenges", whose objective was to **bring statistics closer to the public**.

The conference was a virtual event held on October 8, 2020.

163 people from various regions of Chile registered for the conference.

INE-Citizen web page

Inicio > INE Ciudadano > Definiciones estadísticas > Población > Migración

- > Censo
- > Economía
 - > ¿Qué es economía?
 - > Proceso económico
 - > Indicadores económicos
 - > Índice de Precios al Consumidor
 - > Índice de Remuneraciones e Índice de Costo de la Mano de Obra
 - > Encuesta Nacional del Empleo
 - > Índice de Producción Industrial
- > Población
 - > ¿Qué es población?
 - > Características de la población
 - > Demografía
 - > Densidad
 - > Esperanza de vida
 - > Fecundidad
 - > Mortalidad
 - > Migración
- > Territorio
 - > ¿Qué es el territorio?
 - > ¿Cómo se divide nuestro

Migración

La migración se refiere a los cambios de residencia de las personas desde un lugar a otro, cruzando los límites geográficos, por ejemplo: de una región a otra, de una comuna a otra.

En los cambios de residencia de las personas de un lugar geográfico a otro, intervienen una serie de factores: personales, familiares, económicos, que inciden de distintas formas en la decisión de migrar; también influye la distancia geográfica, las condiciones de los lugares de origen y de destino, entre otros.

Es útil distinguir por ejemplo, que si una persona traslada su residencia habitual de una región a otra, tiene la condición de migrante. Esta persona será emigrante respecto de su región de residencia habitual anterior o de origen, y será inmigrante respecto de su región de residencia habitual actual o de destino.

Migración interna **Migración internacional**



Presentation of the study "Estimate of Number of Foreign Residents in Chile as of December 31, 2019", at the express request of the **National Federation of Migrants and Refugees of Chile (FENAMIR)**, held on November 23, 2022.

Nineteen participants from a wide range of migrant organizations representing different nationalities, among which were Colombians, Venezuelans, and Dominicans. The presentation was also live-streamed.

VCE invita a **Ciudadanas Conferencias**

¡Atención!
Próxima fecha

08
jueves
de octubre de 2020

Migración internacional:
evolución, datos y desafíos futuros

Se realizará por la Plataforma TEAMS, debe registrar su participación, para el envío del link a la conferencia

Horario 16.00 horas

Para inscribirse debe ingresar aquí

LOH
Universidad de O'Higgins

SEMINARIO MIGRACIÓN: PERSPECTIVAS DESDE LAS CIENCIAS SOCIALES

7 DE NOVIEMBRE 09:30 HRS.
AUDITORIO CAMPUS RANCAGUA

LINK DE INSCRIPCIÓN : <https://forms.gle/dhYhYgk167H1N47>

Organiza Escuela de Ciencias Sociales

INVITADOS	Miguel Ojeda Jefe del Subdepartamento de Demografía, Subdirección Técnica del INE
MESA DE CONVIVENCIA	Javier Ledezma Rodríguez Docente Ingeniería Comercial ECTS Investigador Postdoctoral ICSD
	Felipe Barrientos Barrientos Docente Admis. Pública UOH Candidato a Doctor en "Geografía y desarrollo" Université de Paris



THANK YOU

**Sandra Quijada, National Director
National Statistics Institute (INE)
January 2023**

